

# FULVIO CREUX

# MODICA IN MARCIA

## Marcia caratteristica

FULVIO CREUX

**MODICA**  
**IN**  
**MARCIA**  
*Marcia caratteristica*

*Dedicata alla Banda Musicale*

*Città di Modica "Belluardo - Risadelli"*

*In occasione della presentazione delle Nuove Divise per la partecipazione  
Columbus Day*

Basata sulle note **C** (Do) **C** (Do) **C** (Do) **D** (Re) **G** (Sol) **C** (Do)

**Corrado Civello - Columbus Day - Gianluca Cataldi**

FULVIO CREUX  
**MODICA IN MARCIA**

Marcia caratteristica

Molte sono le Marce o altri brani musicali che portano nel titolo il nome di una località, il nome di una donna e così via; a questa caratteristica non fa seguito, però, una reale corrispondenza tra il titolo e i contenuti.

Prendiamo per esempio la Marcia Sinfonica *Squinzano* di Lufrano: potrebbe chiamarsi indifferentemente Livorno, Imola, Cuneo, Frosinone; così è anche per la splendida *Annina*, di Orsomando, che potrebbe portare qualsiasi altro nome, di donna o meno, senza che cambi nulla.

Nel comporre questa Marcia dedicata a Modica, ho invece voluto rendere preciso, motivato e inequivocabile il riferimento alla Città iblea.

Allo scopo ho seguito due vie: quella della relazione esistente “tra le lettere dell’alfabeto e i nomi delle note musicali” e quella della “citazione”.

Vediamole una ad una.

La relazione “tra le lettere dell’alfabeto e i nomi delle note”

Nella terminologia internazionale le note corrispondono alle seguenti lettere dell’alfabeto:

Do	Re	Mi	Fa	Sol	La	Sib	Si
C	D	E	F	G	A	B	H

Mi sono venuti alla mente i personaggi chiave della Banda, i loro progetti per il futuro e così, aiutato anche dalla buona sorte, ho trovato facilmente la corrispondenza dei nomi:

*Corrado Civello* = C C = Do Do (il Maestro)

*Columbus Day* = C D = Do Re (il Progetto)

*Gianluca Cataldi* = G C = Sol Do (il Presidente)

Da qui il Primo Tema

Do	Do				
				Sol	
			Re		
		Do			Do

Dopo una parte centrale di libera invenzione, si arriva al “Trio”, che si basa sulla seconda via:

La “citazione”

La “citazione, in musica, è un ottimo sistema per legare un brano ad un significato.

Ho così pensato a quali potessero essere i simboli musicali, noti a gran parte della cittadinanza, di Modica; e quali potevano essere se non gli “Inni” delle due Chiese Madri della città? San Giorgio e San Pietro!

Gli Inni si trasformano così in una evocazione musicale, dapprima dolce e cantabile (San Giorgio), poi solenne e ritmata (San Pietro), fino poi a vedere realizzato un qualcosa che solo la musica può permettere: la sovrapposizione dei due Temi, che prosegue il brano trionfalmente.

Ma non finisce qua: dopo una breve ripresa del Tema iniziale, ho voluto aggiungere la mia firma.

La Marcia si conclude così con le note Do Fa, cioè C F, cioè ancora...Creux Fulvio!

Due parole conclusive le merita il Titolo: *Modica in Marcia*.

*Modica in Marcia* perché, ovviamente, il brano è una Marcia, perché la Banda la suonerà “marciando” ed ancora perché questo titolo vuole essere un ulteriore auspicio per le fortune della Città: una città “in marcia”, che non si ferma, che con la produttività degli abitanti e le sue immense bellezze, continua a farsi conoscere ed apprezzare nel mondo.

Fulvio Creux  
**MODICA IN MARCIA**

Marcia caratteristica

*Dedicata alla Banda Musicale Città di Modica "Belluardo - Risadelli"*  
*in occasione della presentazione delle Nuove Divise per la partecipazione Columbus Day*

Basata sulle note **C (Do) C (Do) C (Do) D (Re) G (Sol) C (Do)**

Corrado Civello - Columbus Day - Gianluca Cataldi

Tempo di Marcia ♩=116

- I (II) Flute
- Oboe (ad libitum)
- E♭ Clarinet (ad libitum)
- I Clarinet in B♭
- II III Clarinet in B♭
- Alto Clarinet in E♭ (ad libitum)
- Bass Clarinet in B♭ (ad libitum)
- I Alto Saxophone
- II Alto Saxophone
- Tenor Saxophone
- Baritone Saxophone
- I Trumpet in B♭
- II Trumpet in B♭
- I II Horn in F
- I II Trombone
- Euphonium
- Tuba
- Glockenspiel
- Snare Drum
- Cymbals
- Bass Drum

9 **A**

I (II) Fl.

Ob. (ad lib.)

E♭ Cl. (ad lib.)

I Cl.

II III Cl.

Alto Cl. (ad lib.)

B. Cl. (ad lib.)

I Alto Sax.

II Alto Sax.

Ten. Sax.

Bar. Sax.

I Trp.

II Trp.

I II Hn.

I II Tbn.

Euph.

Tba.

Glock.

Sn. Dr.

Cymb.

B. D.

I (II) Fl.

Ob. (ad lib.)

E♭ Cl. (ad lib.)

I Cl.

II III Cl.

Alto Cl. (ad lib.)

B. Cl. (ad lib.)

I Alto Sax.

II Alto Sax.

Ten. Sax.

Bar. Sax.

I Trp.

II Trp.

I II Hn.

I II Tbn.

Euph.

Tba.

Glock.

Sn. Dr.

Cymb.

B. D.

4 25 **B**

I (II) Fl. *p* *tr*

Ob. (ad lib.) *p* *tr*

E♭ Cl. (ad lib.) *p* *tr*

I Cl. *p*

II III Cl. *p*

Alto Cl. (ad lib.) *p*

B. Cl. (ad lib.)

I Alto Sax. *p*

II Alto Sax. *p*

Ten. Sax. *p*

Bar. Sax.

I Trp.

II Trp.

I II Hn. *p*

I II Tbn. *p*

Euph. *p*

Tba. *p*

Glock.

Sn. Dr. *p*

Cymb.

B. D. *p*

I (II) Fl.

Ob. (ad lib.)

E♭ Cl. (ad lib.)

I Cl.

II III Cl.

Alto Cl. (ad lib.)

B. Cl. (ad lib.)

I Alto Sax.

II Alto Sax.

Ten. Sax.

Bar. Sax.

I Trp.

II Trp.

I II Hn.

I II Tbn.

Euph.

Tba.

Glock.

Sn. Dr.

Cymb.

B. D.

C

6

I (II) Fl. *f* *p*

Ob. (ad lib.) *f* *p*

E♭ Cl. (ad lib.) *f* *p*

I Cl. *f* *p*

II III Cl. *f*

Alto Cl. (ad lib.) *f*

B. Cl. (ad lib.) *f*

I Alto Sax. *f*

II Alto Sax. *f*

Ten. Sax. *f*

Bar. Sax. *f*

I Trp. *f*

II Trp. *f*

I II Hn. *f*

I II Tbn. *f*

Euph. *f*

Tba. *f*

Glock. *f*

Sn. Dr. *f*

Cymb. *f*

B. D. *f*

49 7

I (II) Fl.

Ob. (ad lib.)

E♭ Cl. (ad lib.)

I Cl.

II III Cl. *p*

Alto Cl. (ad lib.) *p*

B. Cl. (ad lib.) *p*

I Alto Sax. *p*

II Alto Sax. *p*

Ten. Sax. *p*

Bar. Sax. *p*

I Trp.

II Trp.

I II Hn. *p*

I II Tbn. *p*

Euph. *p*

Tba. *p*

Glock. *p*

Sn. Dr. *p*

Cymb.

B. D. *p*

57

I (II) Fl. *f* *p*

Ob. (ad lib.) *f* *p*

E♭ Cl. (ad lib.) *f* *p*

I Cl. *f* *p*

II III Cl. *f*

Alto Cl. (ad lib.) *f*

B. Cl. (ad lib.) *f*

I Alto Sax. *f*

II Alto Sax. *f*

Ten. Sax. *f*

Bar. Sax. *f*

I Trp. *f*

II Trp. *f*

I II Hn. *f*

I II Tbn. *f*

Euph. *f*

Tba. *f*

Glock. *f*

Sn. Dr. *f*

Cymb. *f*

B. D. *f*

65 9

I (II) Fl.

Ob. (ad lib.)

E♭ Cl. (ad lib.)

I Cl.

II III Cl. *p*

Alto Cl. (ad lib.) *p*

B. Cl. (ad lib.) *p*

I Alto Sax. *p*

II Alto Sax. *p*

Ten. Sax. *p*

Bar. Sax. *p*

I Trp.

II Trp.

I II Hn. *p*

I II Tbn. *p*

Euph. *p*

Tba. *p*

Glock. *p*

Sn. Dr. *p*

Cymb.

B. D. *p*

**D**

10 73

I (II) Fl. *p subito*

Ob. (ad lib.) *p subito*

E♭ Cl. (ad lib.) *p subito*

I Cl. *p subito*

II III Cl. *p subito*

Alto Cl. (ad lib.) *p subito*

B. Cl. (ad lib.) *p subito*

I Alto Sax. *p subito*

II Alto Sax. *p subito*

Ten. Sax. *p subito*

Bar. Sax. *p subito*

I Trp.

II Trp.

I II Hn. *p subito*

I II Tbn. *p subito*

Euph. *p subito*

Tba. *p subito*

Glock. *p*

Sn. Dr. *p*

Cymb. *p, solo i bordi*

B. D. *p*

**E**

I (II) Fl. *f*

Ob. (ad lib.) *f*

E♭ Cl. (ad lib.) *f*

I Cl. *f*

II III Cl. *f*

Alto Cl. (ad lib.) *f*

B. Cl. (ad lib.) *f*

I Alto Sax. *f*

II Alto Sax. *f*

Ten. Sax. *f*

Bar. Sax. *f*

I Trp. *f*

II Trp. *f*

I II Hn. *f*

I II Tbn. *f*

Euph. *f*

Tba. *f*

Glock. *f*

Sn. Dr. *f*

Cymb. *f*

B. D. *f*

- I (II) Fl.
- Ob. (ad lib.)
- E♭ Cl. (ad lib.)
- I Cl.
- II III Cl.
- Alto Cl. (ad lib.)
- B. Cl. (ad lib.)
- I Alto Sax.
- II Alto Sax.
- Ten. Sax.
- Bar. Sax.
- I Trp.
- II Trp.
- I II Hn.
- I II Tbn.
- Euph.
- Tba.
- Glock.
- Sn. Dr.
- Cymb.
- B. D.

**Trio**

(Inno a San Giorgio)

97

I (II) Fl.

Ob. (ad lib.)

E♭ Cl. (ad lib.)

I Cl.

II III Cl.

Alto Cl. (ad lib.)

B. Cl. (ad lib.)

I Alto Sax.

II Alto Sax.

Ten. Sax.

Bar. Sax.

I Trp.

II Trp.

I II Hn.

I II Tbn.

Euph.

Tba.

Glock.

Sn. Dr.

Cymb.

B. D.

*f*

*f*

*f*

*f*

*f*

I (II) Fl.

Ob. (ad lib.)

E♭ Cl. (ad lib.)

I Cl.

II III Cl.

Alto Cl. (ad lib.)

B. Cl. (ad lib.)

I Alto Sax.

II Alto Sax.

Ten. Sax.

Bar. Sax.

I Trp.

II Trp.

I II Hn.

I II Tbn.

Euph.

Tba.

Glock.

Sn. Dr.

Cymb.

B. D.

*f*

*f*

*f*

G

The musical score is arranged in a standard orchestral format with the following parts from top to bottom:

- I (II) Fl.
- Ob. (ad lib.)
- E♭ Cl. (ad lib.)
- I Cl.
- II III Cl.
- Alto Cl. (ad lib.)
- B. Cl. (ad lib.)
- I Alto Sax.
- II Alto Sax.
- Ten. Sax.
- Bar. Sax.
- I Trp.
- II Trp.
- I II Hn.
- I II Tbn.
- Euph.
- Tba.
- Glock.
- Sn. Dr.
- Cymb.
- B. D.

(i due Inni insieme)

139

17

I (II) Fl.

Ob. (ad lib.)

E♭ Cl. (ad lib.)

I Cl.

II III Cl.

Alto Cl. (ad lib.)

B. Cl. (ad lib.)

I Alto Sax.

II Alto Sax.

Ten. Sax.

Bar. Sax.

I Trp.

II Trp.

I II Hn.

I II Tbn.

Euph.

Tba.

Glock.

Sn. Dr.

Cymb.

B. D.

18 <sup>149</sup> **H** *(la firma dell'autore)*

I (II) Fl. *f* *ff*

Ob. (ad lib.) *f* *ff*

E♭ Cl. (ad lib.) *ff*

I Cl. *f* *ff*

II III Cl. *f* *ff*

Alto Cl. (ad lib.) *f* *ff*

B. Cl. (ad lib.) *f* *ff*

I Alto Sax. *f* *ff*

II Alto Sax. *f* *ff*

Ten. Sax. *f* *ff*

Bar. Sax. *f* *ff*

I Trp. *f* *ff*

II Trp. *f* *ff*

I II Hn. *f* *ff*

I II Tbn. *f* *ff*

Euph. *f* *ff*

Tba. *f* *ff*

Glock. *f* *ff*

Sn. Dr. *f* *ff*

Cymb. *f* *ff*

B. D. *f* *ff*

**ISBN : 979 12 59 833 27 3**

Oboe (ad libitum)

Fulvio Creux  
**MODICA IN MARCIA**

Marcia caratteristica

*Dedicata alla Banda Musicale Città di Modica "Belluardo - Risadelli"*  
*in occasione della presentazione delle Nuove Divise per la partecipazione Columbus Day*

Basata sulle note **C (Do) C (Do) C (Do) D (Re) G (Sol) C (Do)**

Corrado Civello - Columbus Day - Gianluca Cataldi

**Tempo di Marcia** ♩ = 116

**A** 4 16 **B** 2 *tr* 2 *tr*

33 2 *tr* 2 *f*

45 *p*

57 *f* **D** *p*

69 *p subito*

81 **E** 2 *f* *tr* 2 *tr* 2 *tr* 2

97 **Trio (Inno a San Giorgio)** **F** (Inno a San Pietro) **G** 20 15 *f*

137 *(i due Inni insieme)*

145 **H** 4 *f* *ff* *(la firma dell'autore)*

E♭ Clarinet (ad libitum)

Fulvio Creux  
**MODICA IN MARCIA**

Marcia caratteristica

*Dedicata alla Banda Musicale Città di Modica "Belluardo - Risadelli"*  
*in occasione della presentazione delle Nuove Divise per la partecipazione Columbus Day*

Basata sulle note C (Do) C (Do) C (Do) D (Re) G (Sol) C (Do)

Corrado Civello - Columbus Day - Gianluca Cataldi

Tempo di Marcia ♩ = 116

8 **A** 16 **B** 2 *p* *tr* 2 *tr* **C**

33 *tr* 2 *f*

45 *p*

57 *f* *p* **D**

69 *p subito*

81 **E** 2 *f* *tr* 2 *tr* 2 *tr* 2

97 **Trio** (Inno a San Giorgio) **F** (Inno a San Pietro) **G** 20 15 *f*

137 (i due Inni insieme)

145 **H** (la firma dell'autore) 8 *ff*

Fulvio Creux  
**MODICA IN MARCIA**

Marcia caratteristica

*Dedicata alla Banda Musicale Città di Modica "Belluardo - Risadelli"*  
*in occasione della presentazione delle Nuove Divise per la partecipazione Columbus Day*

Basata sulle note **C (Do) C (Do) C (Do) D (Re) G (Sol) C (Do)**

Corrado Civello - Columbus Day - Gianluca Cataldi

**Tempo di Marcia**  $\text{♩} = 116$

4 *f* **A** 16 *p* **B**

33 *f* **C**

45 *p*

57 *f* *p*

69 *p subito* **D**

81 *f* **E** *tr* 2 *tr* 2 *tr* 2 *tr* 2

**Trio**

97 *pp* (Inno a San Giorgio)

117 *f* **F** (Inno a San Pietro) **G**

141 (i due Inni insieme)

149 *f* **H** *ff* (la firma dell'autore)

# Fulvio Creux MODICA IN MARCIA

Marcia caratteristica

*Dedicata alla Banda Musicale Città di Modica "Belluardo - Risadelli"  
in occasione della presentazione delle Nuove Divise per la partecipazione Columbus Day*

Basata sulle note C (Do) C (Do) C (Do) D (Re) G (Sol) C (Do)

Corrado Civello - Columbus Day - Gianluca Cataldi

Tempo di Marcia ♩ = 116

The musical score is written for II III Clarinet in Bb and consists of the following sections:

# Fulvio Creux MODICA IN MARCIA

Marcia caratteristica

*Dedicata alla Banda Musicale Città di Modica "Belluardo - Risadelli"*  
*in occasione della presentazione delle Nuove Divise per la partecipazione Columbus Day*

Basata sulle note C (Do) C (Do) C (Do) D (Re) G (Sol) C (Do)

Corrado Civello - Columbus Day - Gianluca Cataldi

**Tempo di Marcia** ♩ = 116

**A** 4 **B** 16

33 **C**

49 **D**

65 **E**

77 **F** 20 **G** 16

89 **H** 4

**Trio** (Inno a San Giorgio) (Inno a San Pietro)

133 *(i due Inni insieme)*

143 *(la firma dell'autore)*

Fulvio Creux  
**MODICA IN MARCIA**

Marcia caratteristica

*Dedicata alla Banda Musicale Città di Modica "Belluardo - Risadelli"*  
*in occasione della presentazione delle Nuove Divise per la partecipazione Columbus Day*

Basata sulle note **C (Do) C (Do) C (Do) D (Re) G (Sol) C (Do)**

Corrado Civello - Columbus Day - Gianluca Cataldi

**Tempo di Marcia**  $\text{♩} = 116$

**A**

17 **B**

29

41 **C**

57 **D**

73 **E**

85

97 **Trio** (*Inno a San Giorgio*)

109 **F** (*Inno a San Pietro*)  
**16**

138 **G** (*i due Inni insieme*)

145 **H** (*la firma dell'autore*)

Fulvio Creux  
**MODICA IN MARCIA**

Marcia caratteristica

*Dedicata alla Banda Musicale Città di Modica "Belluardo - Risadelli"  
in occasione della presentazione delle Nuove Divise per la partecipazione Columbus Day*

Basata sulle note **C** (Do) **C** (Do) **C** (Do) **D** (Re) **G** (Sol) **C** (Do)

Corrado Civello - Columbus Day - Gianluca Cataldi

**Tempo di Marcia** ♩ = 116

**A** 16

**B** 25

**C** 41

**D** 73

**E** 81

**F** 97 **G** 102

**H** 141

*(i due Inni insieme)* *(la firma dell'autore)*

Fulvio Creux  
**MODICA IN MARCIA**

Marcia caratteristica

*Dedicata alla Banda Musicale Città di Modica "Belluardo - Risadelli"  
in occasione della presentazione delle Nuove Divise per la partecipazione Columbus Day*

Basata sulle note **C (Do) C (Do) C (Do) D (Re) G (Sol) C (Do)**

Corrado Civello - Columbus Day - Gianluca Cataldi

**Tempo di Marcia** ♩ = 116

**A** 16

25 **B**

41 **C**

49

61

73 **D**

81 **E**

89

97 **Trio (Inno a San Giorgio)** **F** (Inno a San Pietro) **G**

141 **H** (i due Inni insieme) (la firma dell'autore)

Fulvio Creux  
**MODICA IN MARCIA**

Marcia caratteristica

*Dedicata alla Banda Musicale Città di Modica "Belluardo - Risadelli"*  
*in occasione della presentazione delle Nuove Divise per la partecipazione Columbus Day*

Basata sulle note C (Do) C (Do) C (Do) D (Re) G (Sol) C (Do)

Corrado Civello - Columbus Day - Gianluca Cataldi

**Tempo di Marcia** ♩ = 116

4 **A** 16 **B**

33 **C**

49 **D**

65 **E**

81 **F** (Inno a San Pietro) 16

89 **Trio** (Inno a San Giorgio) 3

109 **G** (i due Inni insieme)

133 **H** (la firma dell'autore) 4

*f* *p* *f* *p subito* *f* *pp* *f* *ff*

Fulvio Creux  
**MODICA IN MARCIA**  
 Marcia caratteristica

*Dedicata alla Banda Musicale Città di Modica "Belluardo - Risadelli"*  
*in occasione della presentazione delle Nuove Divise per la partecipazione Columbus Day*

Basata sulle note **C (Do) C (Do) C (Do) D (Re) G (Sol) C (Do)**

Corrado Civello - Columbus Day - Gianluca Cataldi

Tempo di Marcia ♩ = 116

**A**

97 **Trio** (Inno a San Giorgio)

# Fulvio Creux MODICA IN MARCIA

Marcia caratteristica

*Dedicata alla Banda Musicale Città di Modica "Belluardo - Risadelli"*  
*in occasione della presentazione delle Nuove Divise per la partecipazione Columbus Day*

Basata sulle note **C (Do) C (Do) C (Do) D (Re) G (Sol) C (Do)**

Corrado Civello - Columbus Day - Gianluca Cataldi

Tempo di Marcia ♩ = 116

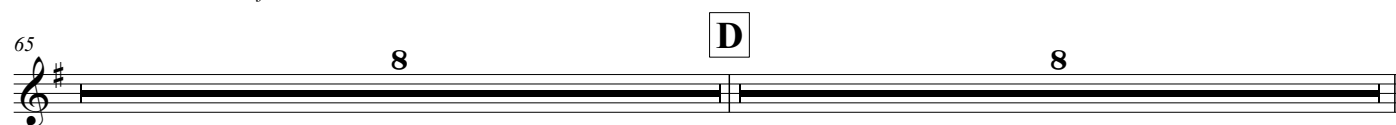

Fulvio Creux  
**MODICA IN MARCIA**

Marcia caratteristica

*Dedicata alla Banda Musicale Città di Modica "Belluardo - Risadelli"*  
*in occasione della presentazione delle Nuove Divise per la partecipazione Columbus Day*

Basata sulle note **C (Do) C (Do) C (Do) D (Re) G (Sol) C (Do)**

Corrado Civello - Columbus Day - Gianluca Cataldi

Tempo di Marcia ♩ = 116

9 **A**

25 **B** 16 **C**

49 8

65 8 **D** 8

81 **E**

97 **Trio** (Inno a San Giorgio) 19

117 **F** (Inno a San Pietro)

125

133 **G** 7 (i due Inni insieme)

149 **H** (la firma dell'autore)

Fulvio Creux  
**MODICA IN MARCIA**

Marcia caratteristica

*Dedicata alla Banda Musicale Città di Modica "Belluardo - Risadelli"*  
*in occasione della presentazione delle Nuove Divise per la partecipazione Columbus Day*

Basata sulle note **C (Do) C (Do) C (Do) D (Re) G (Sol) C (Do)**

Corrado Civello - Columbus Day - Gianluca Cataldi

Tempo di Marcia ♩ = 116

**A**

Fulvio Creux  
**MODICA IN MARCIA**

Marcia caratteristica

*Dedicata alla Banda Musicale Città di Modica "Belluardo - Risadelli"*  
*in occasione della presentazione delle Nuove Divise per la partecipazione Columbus Day*

Basata sulle note **C (Do) C (Do) C (Do) D (Re) G (Sol) C (Do)**

Corrado Civello - Columbus Day - Gianluca Cataldi

Tempo di Marcia ♩ = 116

**A**

13

**B**

25

**C**

35

49

61

**D**

73

**E**

81

97 **Trio** (*Inno a San Giorgio*)

107

117 **F** (*Inno a San Pietro*)

133 **G** (*i due Inni insieme*)

145 **H** (*la firma dell'autore*)

Fulvio Creux  
**MODICA IN MARCIA**

Marcia caratteristica

*Dedicata alla Banda Musicale Città di Modica "Belluardo - Risadelli"*  
*in occasione della presentazione delle Nuove Divise per la partecipazione Columbus Day*

Basata sulle note **C (Do) C (Do) C (Do) D (Re) G (Sol) C (Do)**

Corrado Civello - Columbus Day - Gianluca Cataldi

Tempo di Marcia ♩ = 116

**A**

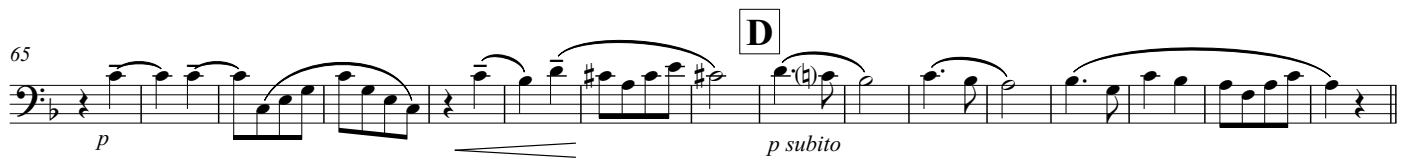

**Trio** (Inno a San Giorgio)

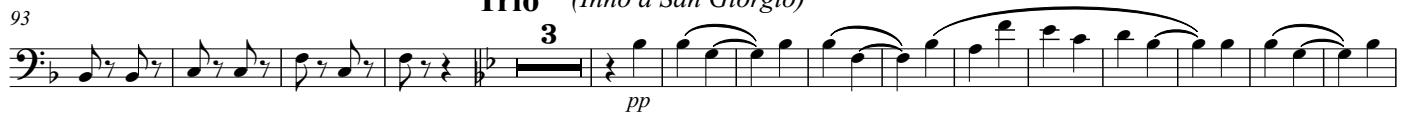

Fulvio Creux  
**MODICA IN MARCIA**

Marcia caratteristica

*Dedicata alla Banda Musicale Città di Modica "Belluardo - Risadelli"*  
*in occasione della presentazione delle Nuove Divise per la partecipazione Columbus Day*

Basata sulle note **C (Do) C (Do) C (Do) D (Re) G (Sol) C (Do)**

Corrado Civello - Columbus Day - Gianluca Cataldi

Tempo di Marcia ♩ = 116

4 **A**

*f*

17 **B**

*p*

29

41 **C**

*f*

*p*

57

*f*

*p*

73 **D** **E**

*p subito*

*f*

85

97 **Trio** (*Inno a San Giorgio*)

*pp*

109

117 **F** (*Inno a San Pietro*) **G** *(i due Inni insieme)*

*f*

143 **H** 4 *(la firma dell'autore)*

*f*

*ff*

# Fulvio Creux

## MODICA IN MARCIA

Marcia caratteristica

*Dedicata alla Banda Musicale Città di Modica "Belluardo - Risadelli"*  
*in occasione della presentazione delle Nuove Divise per la partecipazione Columbus Day*

Basata sulle note C (Do) C (Do) C (Do) D (Re) G (Sol) C (Do)

Corrado Civello - Columbus Day - Gianluca Cataldi

**Tempo di Marcia** ♩ = 116

**A** 8 **B** 16 16

41 **C** *f*

49 *p*

57 *f* 3 *p*

69 **D** *p*

81 **E** *f*

97 **Trio** (*Inno a San Giorgio*) **F** (*Inno a San Pietro*) **G** 20 15 *f*

137 (*i due Inni insieme*)

149 **H** 4 *f* *ff* (*la firma dell'autore*)

# Fulvio Creux MODICA IN MARCIA

Marcia caratteristica

*Dedicata alla Banda Musicale Città di Modica "Belluardo - Risadelli"  
in occasione della presentazione delle Nuove Divise per la partecipazione Columbus Day*

Basata sulle note C (Do) C (Do) C (Do) D (Re) G (Sol) C (Do)

Corrado Civello - Columbus Day - Gianluca Cataldi

Tempo di Marcia ♩ = 116

Fulvio Creux  
**MODICA IN MARCIA**

Marcia caratteristica

*Dedicata alla Banda Musicale Città di Modica "Belluardo - Risadelli"*  
*in occasione della presentazione delle Nuove Divise per la partecipazione Columbus Day*

Basata sulle note **C (Do) C (Do) C (Do) D (Re) G (Sol) C (Do)**

Corrado Civello - Columbus Day - Gianluca Cataldi

Tempo di Marcia ♩ = 116

4  
**A** 16 **B** 16

**C**  
 41  
 f 8 f

61  
**D** 8 **E** 3 16  
 p, solo i bordi

97 **Trio** (Inno a San Giorgio) **F** (Inno a San Pietro)  
 20 2 6 4  
 f

**G**  
 133  
 f

141 (i due Inni insieme)

**H** 149  
 4 f ff  
 (la firma dell'autore)

Fulvio Creux  
**MODICA IN MARCIA**

Marcia caratteristica

*Dedicata alla Banda Musicale Città di Modica "Belluardo - Risadelli"*  
*in occasione della presentazione delle Nuove Divise per la partecipazione Columbus Day*

Basata sulle note **C (Do) C (Do) C (Do) D (Re) G (Sol) C (Do)**

Corrado Civello - Columbus Day - Gianluca Cataldi

**Tempo di Marcia** ♩ = 116

4 **A**

17 **B**

29

41 **C**

57

73 **D** **E**

85

**Trio** (*Inno a San Giorgio*)

97 *pp*

109 **F** (*Inno a San Pietro*)

125 **G**

141 (*i due Inni insieme*) **H** (*la firma dell'autore*)

Fulvio Creux  
**MODICA IN MARCIA**

Marcia caratteristica

*Dedicata alla Banda Musicale Città di Modica "Belluardo - Risadelli"*  
*in occasione della presentazione delle Nuove Divise per la partecipazione Columbus Day*

Basata sulle note **C (Do) C (Do) C (Do) D (Re) G (Sol) C (Do)**

Corrado Civello - Columbus Day - Gianluca Cataldi

**Tempo di Marcia** ♩ = 116

**A** 16 **B** 2

33 **C** 2

45 **D** 2

57 **E** 2

69 **D** 2

81 **E** 2

**Trio** (Inno a San Giorgio) **F** (Inno a San Pietro) **G** 20 15

137 (i due Inni insieme)

145 **H** 4 (la firma dell'autore)

Fulvio Creux  
**MODICA IN MARCIA**

Marcia caratteristica

*Dedicata alla Banda Musicale Città di Modica "Belluardo - Risadelli"*  
*in occasione della presentazione delle Nuove Divise per la partecipazione Columbus Day*

Basata sulle note C (Do) C (Do) C (Do) D (Re) G (Sol) C (Do)

Corrado Civello - Columbus Day - Gianluca Cataldi

Tempo di Marcia ♩ = 116

**A**

Fulvio Creux  
**MODICA IN MARCIA**

Marcia caratteristica

*Dedicata alla Banda Musicale Città di Modica "Belluardo - Risadelli"*  
*in occasione della presentazione delle Nuove Divise per la partecipazione Columbus Day*

Basata sulle note **C (Do) C (Do) C (Do) D (Re) G (Sol) C (Do)**

Corrado Civello - Columbus Day - Gianluca Cataldi

**Tempo di Marcia** ♩ = 116

**A**

**B**

**C**

**D**

**E**

97 **Trio** (*Inno a San Giorgio*)

117 **F** (*Inno a San Pietro*)

**G**

(i due Inni insieme)

**H**

(la firma dell'autore)

Fulvio Creux  
**MODICA IN MARCIA**

Marcia caratteristica

*Dedicata alla Banda Musicale Città di Modica "Belluardo - Risadelli"*  
*in occasione della presentazione delle Nuove Divise per la partecipazione Columbus Day*

Basata sulle note **C (Do) C (Do) C (Do) D (Re) G (Sol) C (Do)**

Corrado Civello - Columbus Day - Gianluca Cataldi

**Tempo di Marcia** ♩ = 116

**A**

**B**

**C**

**D**

**E**

Fulvio Creux  
**MODICA IN MARCIA**

Marcia caratteristica

*Dedicata alla Banda Musicale Città di Modica "Belluardo - Risadelli"*  
*in occasione della presentazione delle Nuove Divise per la partecipazione Columbus Day*

Basata sulle note C (Do) C (Do) C (Do) D (Re) G (Sol) C (Do)

Corrado Civello - Columbus Day - Gianluca Cataldi

**Tempo di Marcia** ♩ = 116

**A**

*f*

13

**B**

*p*

25

**C**

*f*

35

49

*p*

*f*

61

**D**

*p subito*

73

**E**

*f*

81

**Trio** (*Inno a San Giorgio*)

97

*pp*

107

*f*

**F** (*Inno a San Pietro*)

117

**G** (*i due Inni insieme*)

133

*f*

**H** (*la firma dell'autore*)

145

*f*

*ff*

# Fulvio Creux MODICA IN MARCIA

Marcia caratteristica

*Dedicata alla Banda Musicale Città di Modica "Belluardo - Risadelli"  
in occasione della presentazione delle Nuove Divise per la partecipazione Columbus Day*

Basata sulle note **C (Do) C (Do) C (Do) D (Re) G (Sol) C (Do)**

Corrado Civello - Columbus Day - Gianluca Cataldi

Tempo di Marcia ♩ = 116

**A**

**B**

**C**

**D**

**E**

**Trio** (*Inno a San Giorgio*)

**F** (*Inno a San Pietro*)

**G** (*i due Inni insieme*)

**H** (*la firma dell'autore*)

Fulvio Creux  
**MODICA IN MARCIA**

Marcia caratteristica

*Dedicata alla Banda Musicale Città di Modica "Belluardo - Risadelli"*  
*in occasione della presentazione delle Nuove Divise per la partecipazione Columbus Day*

Basata sulle note **C (Do) C (Do) C (Do) D (Re) G (Sol) C (Do)**

Corrado Civello - Columbus Day - Gianluca Cataldi

Tempo di Marcia  $\text{♩} = 116$

**A**

13

25 **B**

35

49

61

73 **D**

81 **E**

97 **Trio** (*Inno a San Giorgio*)

107

117 **F** (*Inno a San Pietro*)

133 **G**

(i due Inni insieme)

145

**H**

(la firma dell'autore)

Fulvio Creux  
**MODICA IN MARCIA**

Marcia caratteristica

*Dedicata alla Banda Musicale Città di Modica "Belluardo - Risadelli"*  
*in occasione della presentazione delle Nuove Divise per la partecipazione Columbus Day*

Basata sulle note **C (Do) C (Do) C (Do) D (Re) G (Sol) C (Do)**

Corrado Civello - Columbus Day - Gianluca Cataldi

**Tempo di Marcia** ♩ = 116

**A**

13

**B**

35

**C**

49

61

**D**

81

**E**

97 **Trio** (*Inno a San Giorgio*)

107

117 **F** (*Inno a San Pietro*)

**G**

(i due Inni insieme)

145

**H**

(la firma dell'autore)

Fulvio Creux  
**MODICA IN MARCIA**

Marcia caratteristica

*Dedicata alla Banda Musicale Città di Modica "Belluardo - Risadelli"*  
*in occasione della presentazione delle Nuove Divise per la partecipazione Columbus Day*

Basata sulle note **C (Do) C (Do) C (Do) D (Re) G (Sol) C (Do)**

Corrado Civello - Columbus Day - Gianluca Cataldi

Tempo di Marcia ♩ = 116

**A**

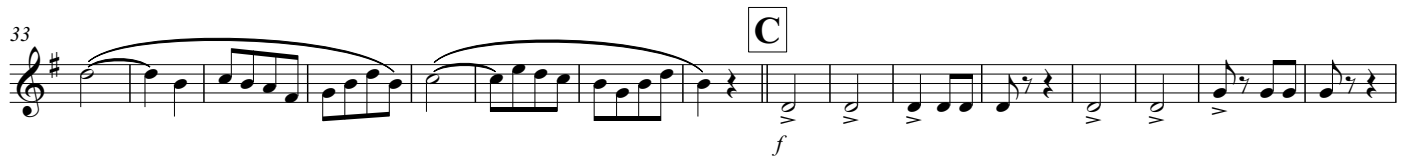

**Trio** (*Inno a San Giorgio*)

